SAGE du bassin versant de l'Arc

Schéma d'Aménagement et de Gestion des Eaux

[SAGE approuvé le 13 mars 2014]

Atlas cartographique du PAGD

Plan d'Aménagement et de Gestion Durable du SAGE du bassin versant de l'Arc

Janvier 2014

Commission Locale de l'Eau (CLE) du SAGE du bassin versant de l'Arc
Secrétariat : SABA - Rond Point de Provence, Route de Pourrières - 13 530 TRETS
Tel : 04.42.29.40.66 - contact@saba-arc.fr www.saba-arc.fr

SAGE du bassin versant de l'Arc

Carte n°1

Plan d'assemblage : Zones stratégiques d'Expansion de Crue (ZEC)

Echelle : 1:150 000

N

0 1,5 3

Kilomètres

Source : IGN SCAN 25, MEDDTL

SABA

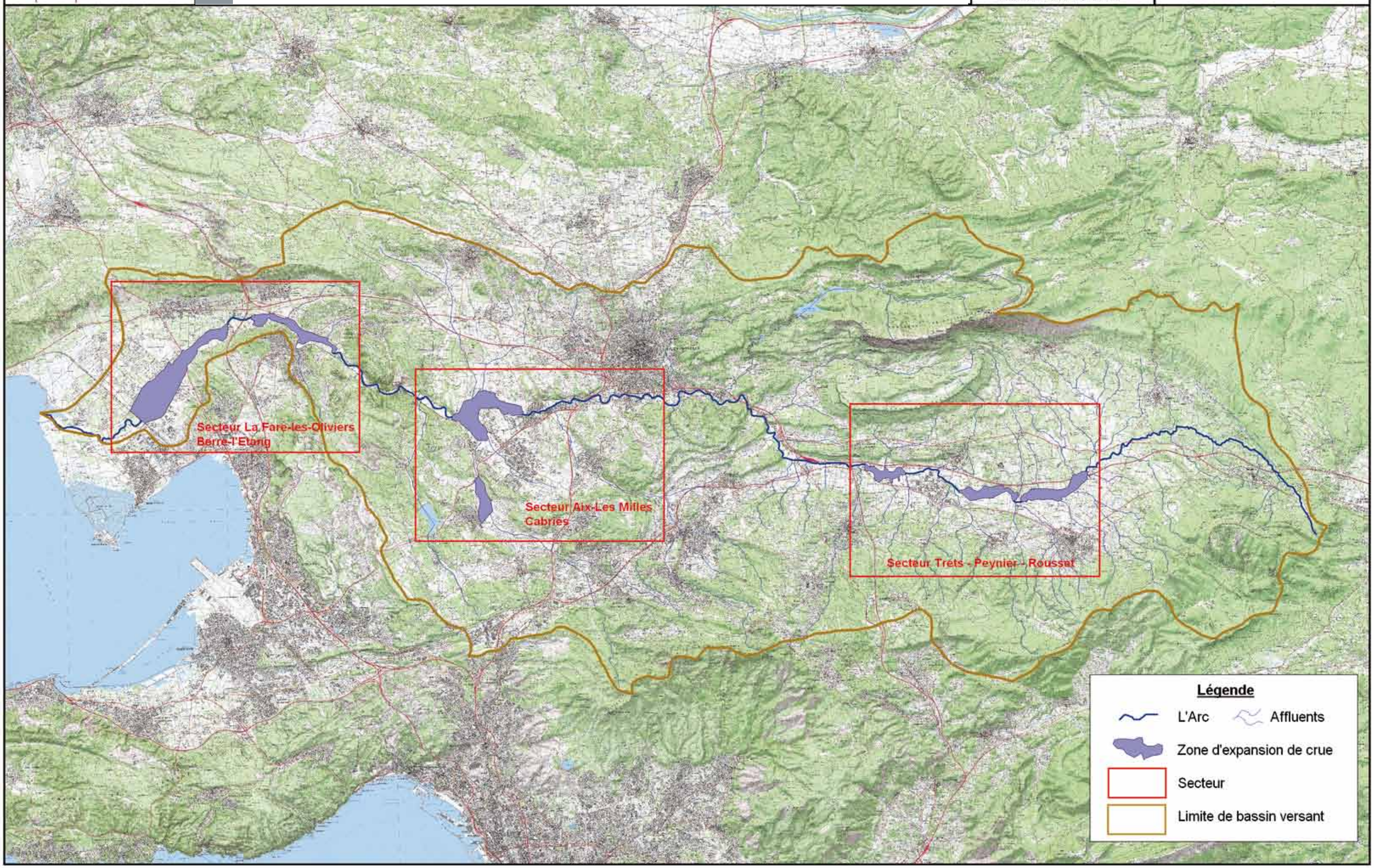

SAGE du bassin versant de l'Arc

Carte n°2

Zones stratégiques d'Expansion de Crue (ZEC)

Secteur Trets - Peynier - Rousset

Echelle : 1: 25 000

N

0 250 500

Mètres

Source : IGN SCAN 25, MEDDTL

SABA

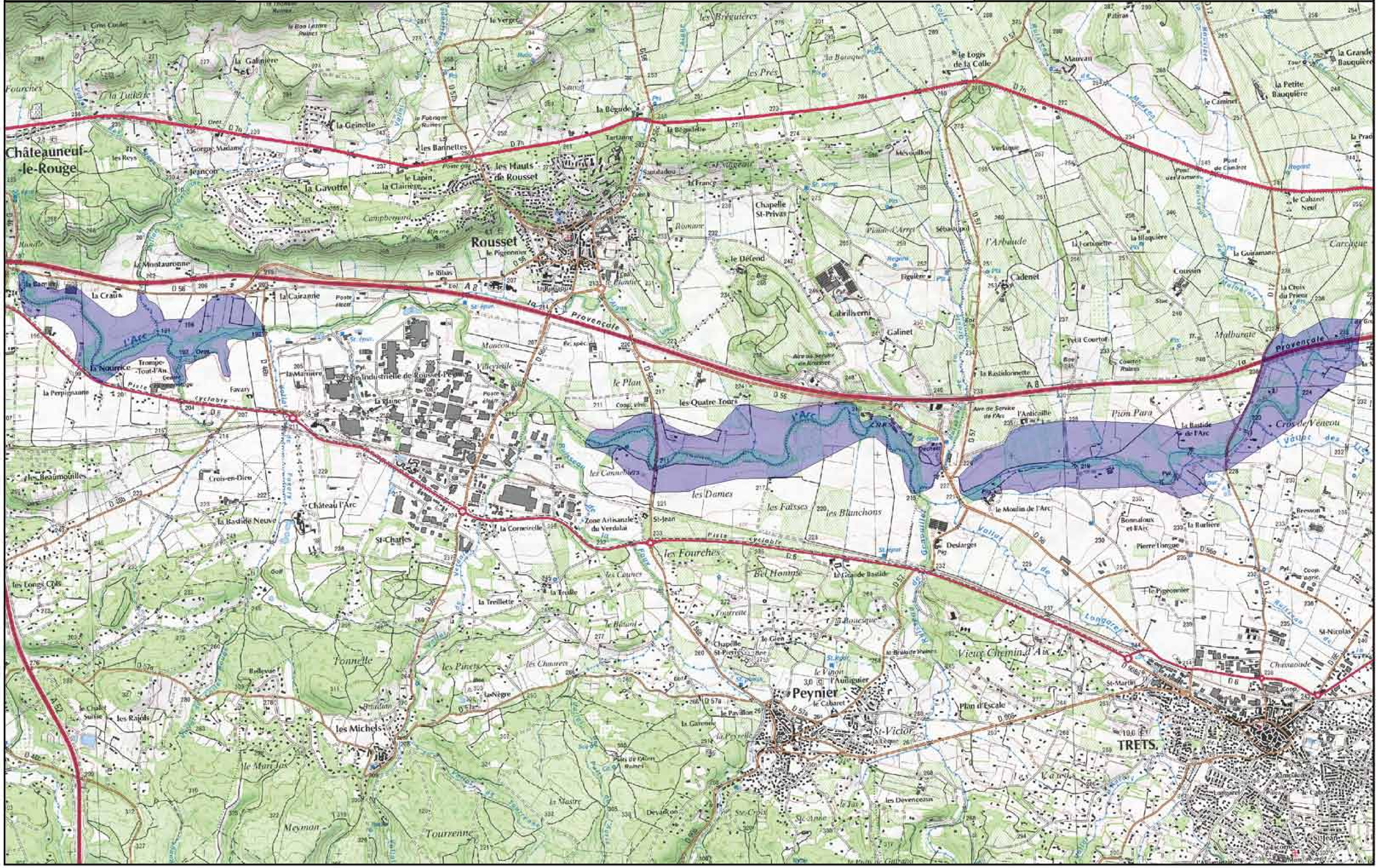

SAGE du bassin versant de l'Arc

Carte n°3

Zones stratégiques d'Expansion de Crue (ZEC)

Secteur Aix Les Milles - Cabriès

Echelle : 1: 25 000

N

0 250 500

Mètres

Source : IGN SCAN 25, MEDDTL

SABA

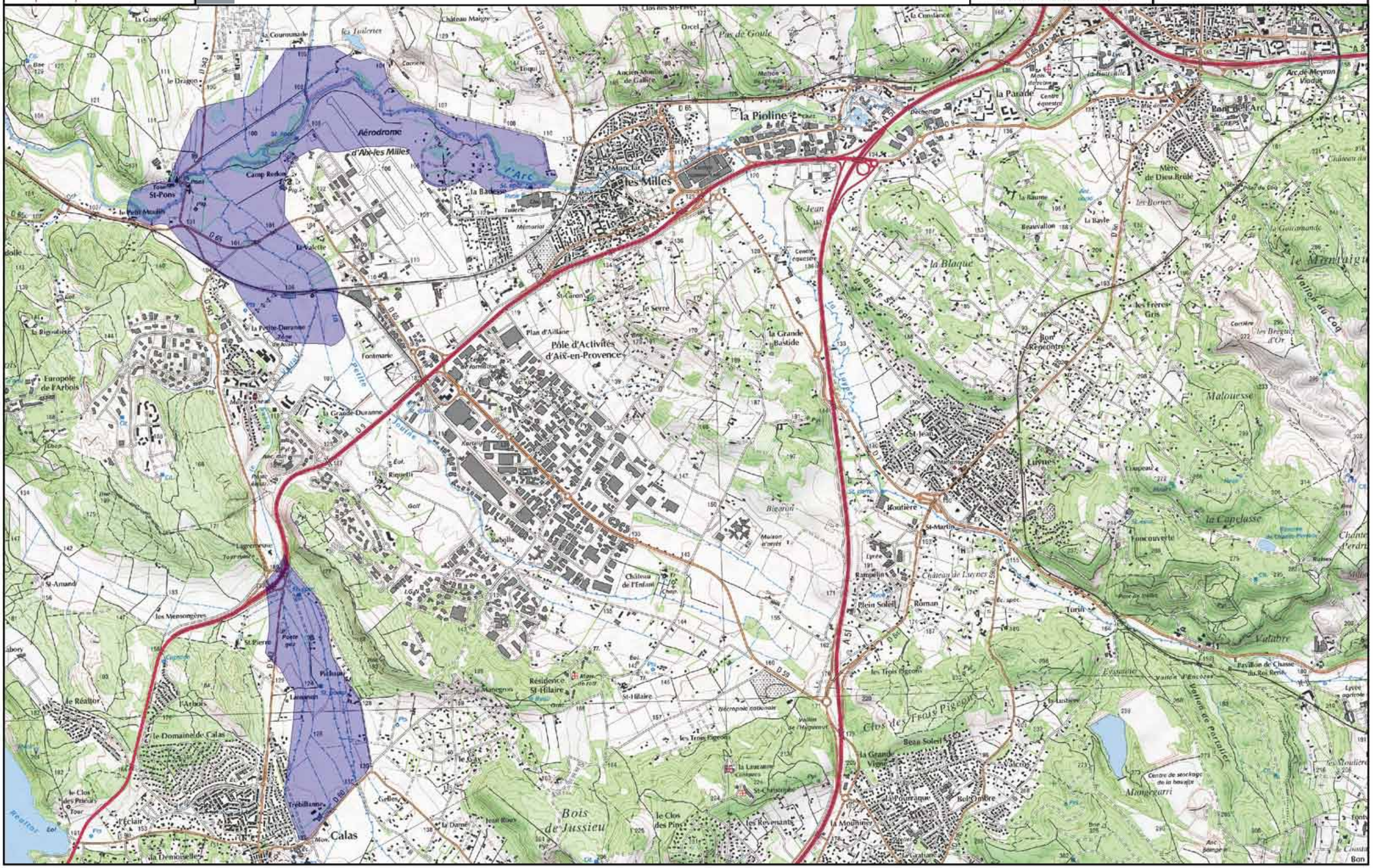

SAGE du bassin versant de l'Arc

Carte n°4

Zones stratégiques d'Expansion de Crue (ZEC)

Secteur La Fare-les-Oliviers - Berre-l'Étang

Echelle : 1: 25 000

N

0 250 500

Mètres

Source : IGN SCAN 25, MEDDTL

SABA

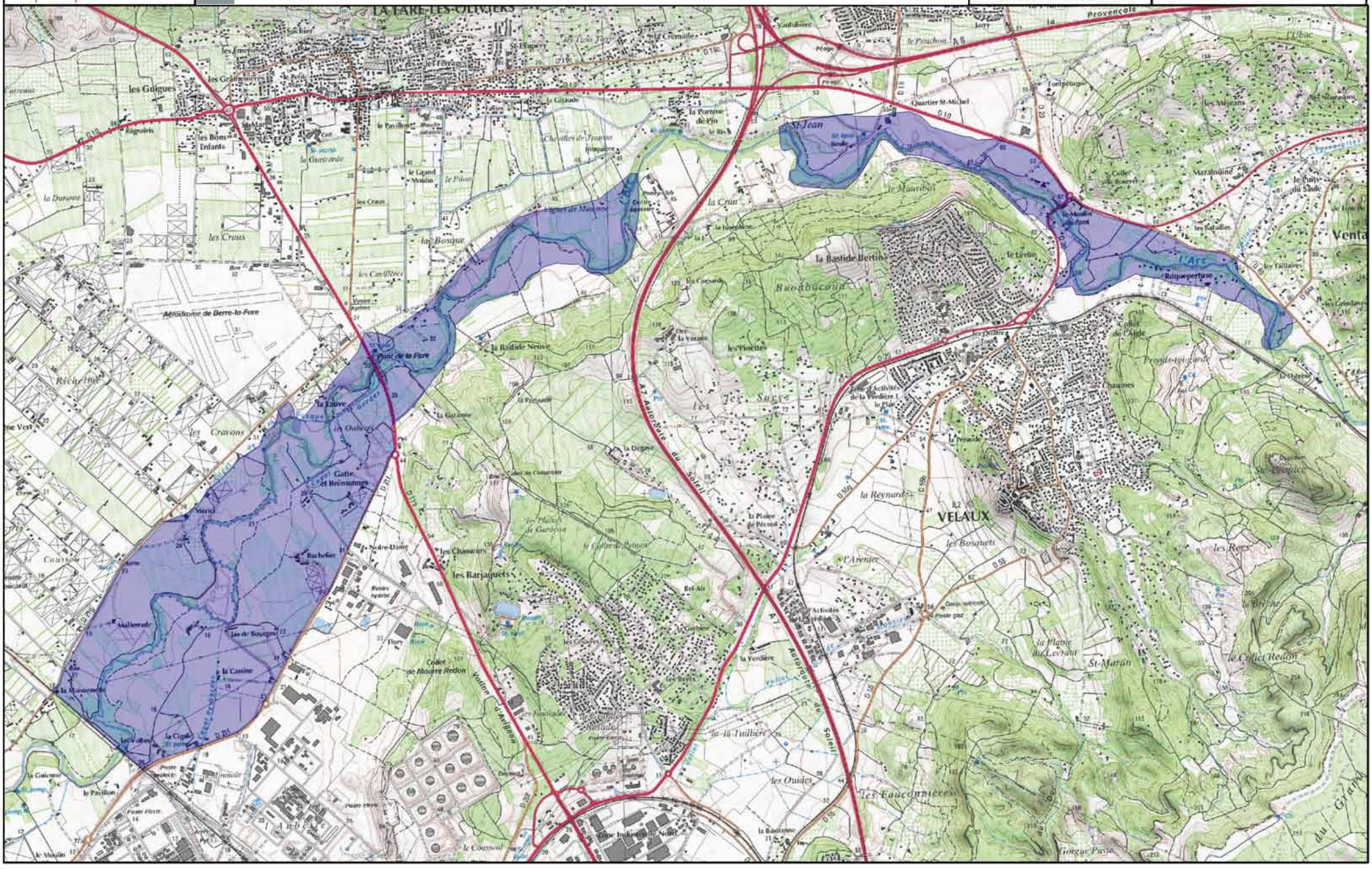

SAGE du bassin versant de l'Arc

Carte n°5

Espace de mobilité fonctionnel et espace de mobilité admissible de l'Arc dans la plaine des Milles

Echelle : 1: 10 000

N

0 100 200

Mètres

Source : IGN BD ORTHO, IPSEAU

SABA

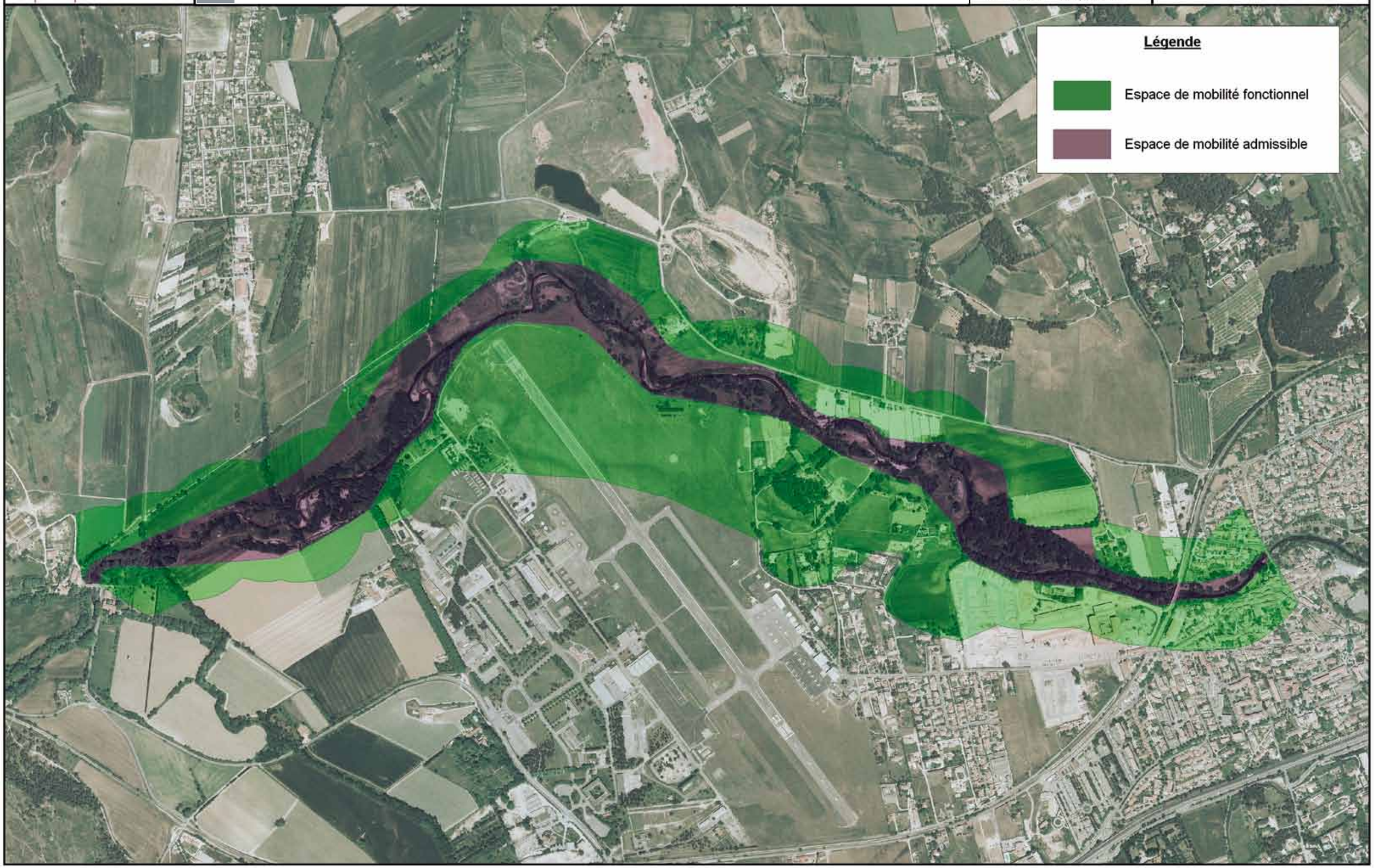

SAGE du bassin versant de l'Arc

Carte n°6

Espace de mobilité fonctionnel et espace de mobilité admissible de l'Arc dans la plaine de Berre

Echelle : 1: 20 000

N

0 200 400

Mètres

Source : IGN BD ORTHO, IPSEAU

SABA

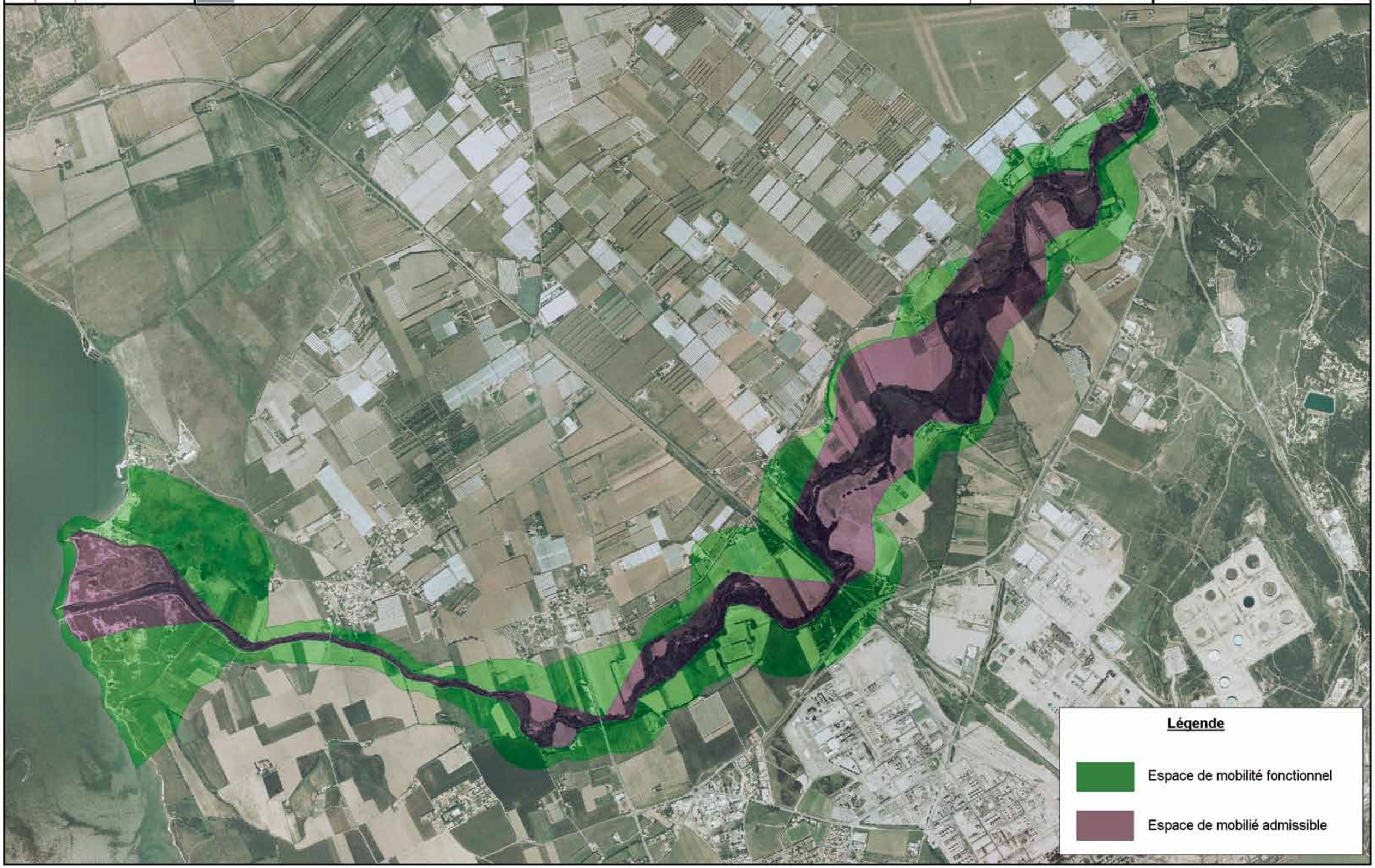

SAGE du bassin versant de l'Arc

Carte n°7

Restauration de la bande active de l'Arc sur le secteur d'Aix - Les Milles

Echelle : 1: 9000

N

0 90 180

Mètres

Source : IGN BD ORTHO, IPSEAU

SABA

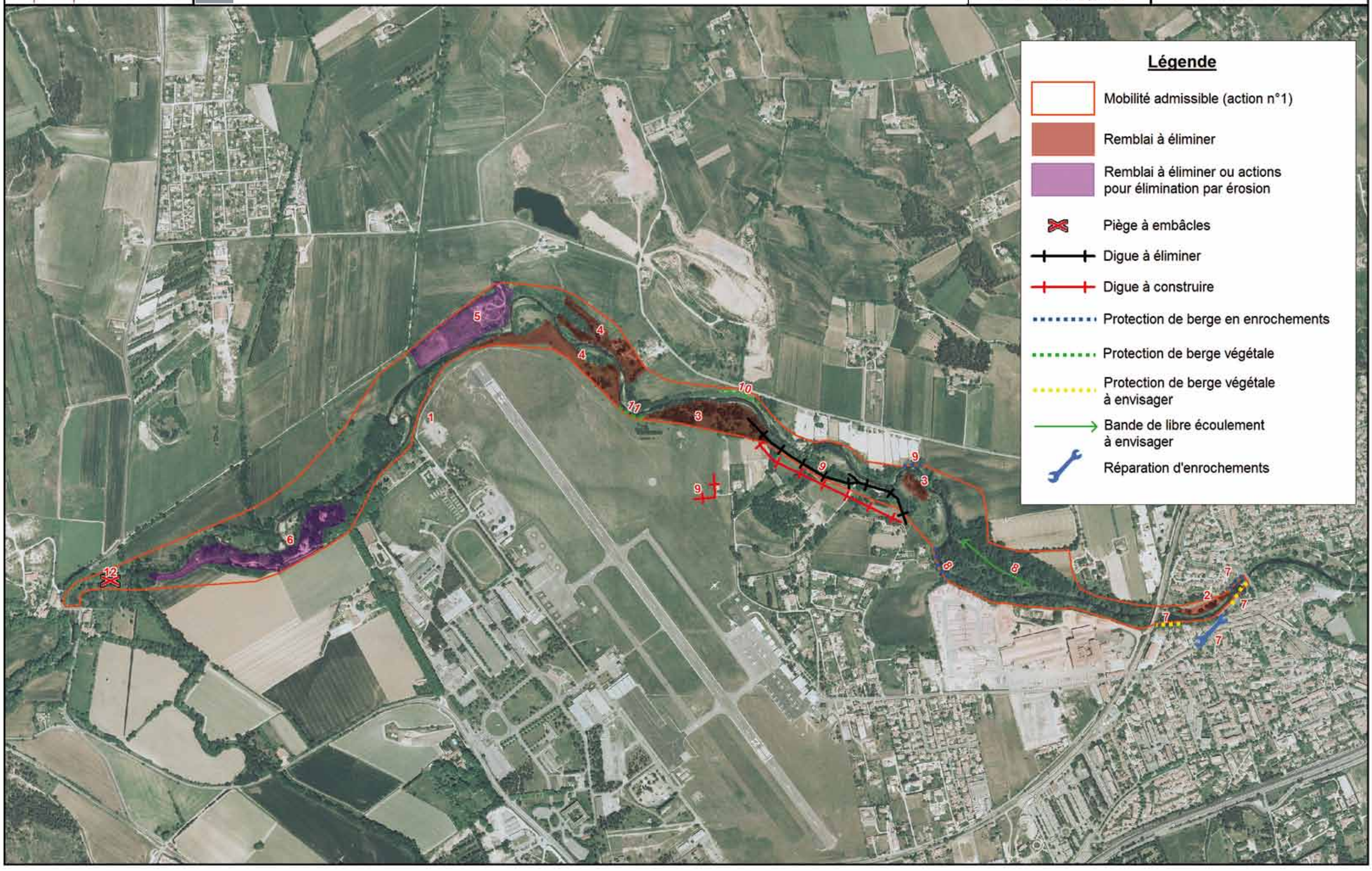

Maîtrise d'ouvrage : SABA (Syndicat d'Aménagement du Bassin de l'Arc)

Assistance à maîtrise d'ouvrage : Cabinet Autrement Dit - Rachel VINDRY

Avec la participation de :

Conception : Autrement Dit Communication & Environnement - Lamanon - 04 90 59 63 74 - Janvier 2014